Exmº. Srº.
JOVANILDO VIOLA
DD. Presidente da Câmara Municipal
Nesta.

Laranjeiras do Sul, 23 de Fevereiro de 2026.

O Vereador que a presente subscreve, usando das atribuições legais que o cargo lhes confere, em especial o inciso III do artigo 67, inciso XI do artigo 86 e artigo 97 do regimento interno, vem mui respeitosamente, perante a presença de Vossa Excelência, para que após ouvido o Douto Plenário, seja enviado ofício ao Poder Executivo Municipal para o que segue:

INDICAÇÃO N.º 055/2026.

Súmula: Solicita ao Poder Público Municipal, implantação de extensão de rede de esgoto no Loteamento Monte Castelo, pois a falta do saneamento necessário vem causando transtornos, tais como trasbordamentos de fossas e mau cheiro constante, proliferação de insetos e ratos, focos de mosquitos da dengue e contaminação do solo. A pedido dos moradores locais conforme abaixo assinado em anexo.

INDICAMOS, na forma regimental, e após ouvido o plenário desta Casa, seja oficiado o Poder Executivo que determine, junto ao seu departamento competente, estudos e providências que se fizerem necessárias para o caso.

Na expectativa da tomada das devidas e necessárias providências e o atendimento com a máxima urgência e brevidade possível esta solicitação, desde já antecipamos nossos agradecimentos.

Atenciosamente

Juvinha Viola
Vereador

Ivaldonir Panatto-Bronca
Vereador

Solicitação de implantação/ extensão da rede de esgoto

Nós, cidadãos residentes e domiciliados no bairro Monte Castelo, solicitamos com urgência à Prefeitura Municipal de Laranjeiras do Sul, à Secretaria de Obras e Urbanismo do nosso município, à Câmara Municipal de Vereadores e à Sanepar a implantação/ extensão da rede de esgoto em nosso bairro.

A falta de esgoto na localidade tem causado graves transtornos, tais como transbordamentos de fossas, mau cheiro constante, proliferação de insetos e ratos, com grandes possibilidades de desenvolver focos de dengue, contaminação do solo, gastos frequentes com esgotamento sendo que rapidamente transbordam novamente devido às vertentes de água no local, desentendimentos entre os moradores, além de riscos de acidentes domésticos para os moradores e animais entre outros.

Conforme documento em anexo, a fiscalização da vigilância sanitária tem notificado alguns moradores sobre o fato das fossas estarem transbordando. Também segue em anexo algumas fotos de alguns locais. Segue também alguns protocolos abertos junto à prefeitura solicitando a execução do serviço, protocolo 3355/2018 e 354/2025.

Cientes de que o saneamento básico é um direito constitucional e que a ausência desse serviço básico fere a dignidade dos moradores e a saúde pública, aguardamos que providências sejam tomadas com urgência .

Representante do abaixo- assinado para contato:
Elizete Alves da Silva Souza
CPF: 065.693.989-38
TELEFONE: (42)99951-3052
E-MAIL: lizinha.liza@yahoo.com.br

Assinatura: Elizete A. S. Souza

Recebido
Em 23/02/2026

Gilmar Zocche
CPF: 492.731.409-04
Consultor Legislativo
Câmara Municipal
Laranjeiras do Sul - PR

Tramitação do Processo

Processo: **3355/2018** Data: **21/05/2018 16:55** Situação: **Concluído**

Requerente: **ELIZETE ALVES DA SILVA SOUZA** Documento: **065.693.989-38**

Contato: **ELIZETE ALVES DA SILVA SOUZA**

Assunto: **020 - SECRETARIA DE OBRAS E URBANISMO - Versão: 5**

Descrição: solicitacao de rede de esgoto na rua Emilio Shoroeder 190, continuação da rua Ricieli Denez

quadra 01, lote 03

pois as fossas nao estao suportando a capacidade

Ocorrência: 3 **Data: 03/07/2019 09:57:00** **Previsão: 24/07/2019**

De: WILLIAM EVALDO PAVLAK Para: WILLIAM EVALDO PAVLAK

Etapa: DEMUMAC - Departamento Mun. de Manutenção e Construção Confirmação: OK

Descrição: [SITUAÇÃO DO PROCESSO ALTERADA PARA: CONCLUÍDO] ESTRADA DA INVERNADA GRANDE. A SANEPAR AINDA NÃO TEM PROJETO PARA ESSE LOCAL.

Ocorrência: 2 **Data: 22/05/2018 08:26:00** **Previsão: 12/06/2018**

De: JACKSON FRANZONI Para: LEONI LUIZ MELETTI

Etapa: DENGE - Departamento de Engenharia Confirmação: OK

Descrição: ENCAMINHANDO PARA SECRETÁRIO. AGUARDANDO PARECER

Ocorrência: 1 **Data: 21/05/2018 16:55:46** **Previsão: 11/06/2018**

De: KELLYN NIEDZWIEDZKI Para: JACKSON FRANZONI

Etapa: Protocolo Confirmação: OK

Descrição: Abertura do processo.

Autenticidade : null(verificado em : 20/02/2026 11:19)

02113

Comprovante de Conclusão do Processo

Processo: **354/2025** Data: **07/02/2025 13:21** Situação: **Concluído**

Requerente: **ELIZETE ALVES DA SILVA SOUZA** Documento: **065.693.989-38**

Contato: **ELIZETE ALVES DA SILVA SOUZA**

Assunto: **020 - SECRETARIA DE OBRAS E URBANISMO - Versão: 5**

Descrição: Rua Ricieri Denez, nº 190
Bairro Monte Castelo
Próximo ao Lava Car Lima
Casa da Prefeitura
(42) 9951-3052
Vistoria para implantação de rede de esgoto

Ocorrência: 2 **Data: 14/02/2025 10:49:00** **Previsão: 07/03/2025**

De: EDENILCE APARECIDA GOMES FERREIRA Para: EDENILCE APARECIDA GOMES FERREIRA

Etapa: DENGE - Departamento de Engenharia Confirmação: OK

Descrição: [SITUAÇÃO DO PROCESSO ALTERADA PARA: CONCLUÍDO] SERVIÇO NÃO REALIZADO PELA SECRETARIA DE OBRAS E URBANISMO
ESTE SERVIÇO É DE COMPETENCIA DA SANEPAR.

Ocorrência: 1 **Data: 07/02/2025 13:21:20** **Previsão: 28/02/2025**

De: EDENILCE APARECIDA GOMES FERREIRA Para: CAROLINA GRACIOLLI GUIMARAES

Etapa: Protocolo Confirmação: OK

Descrição: Abertura do processo.

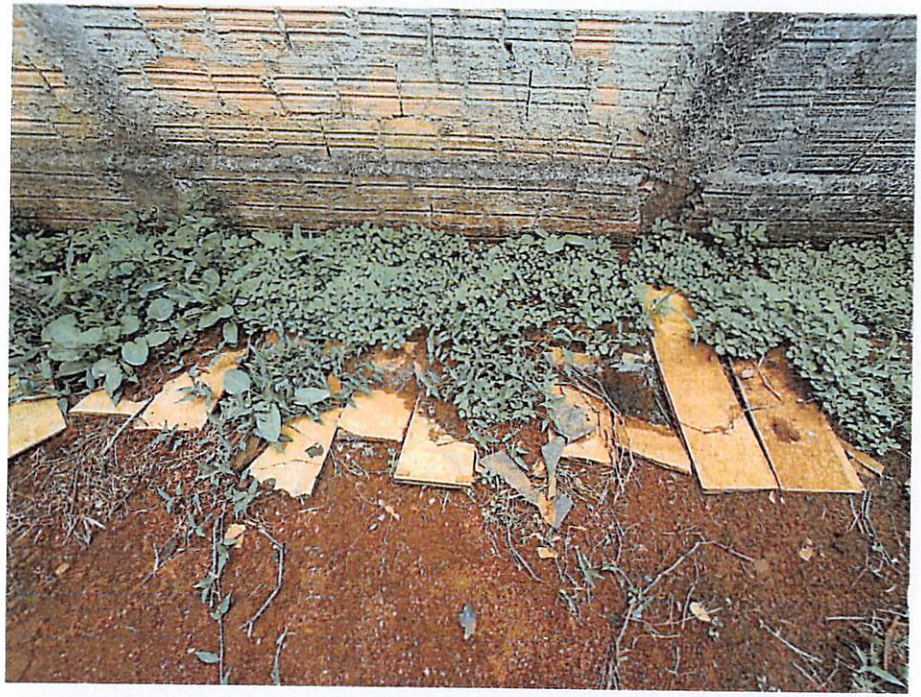

04113

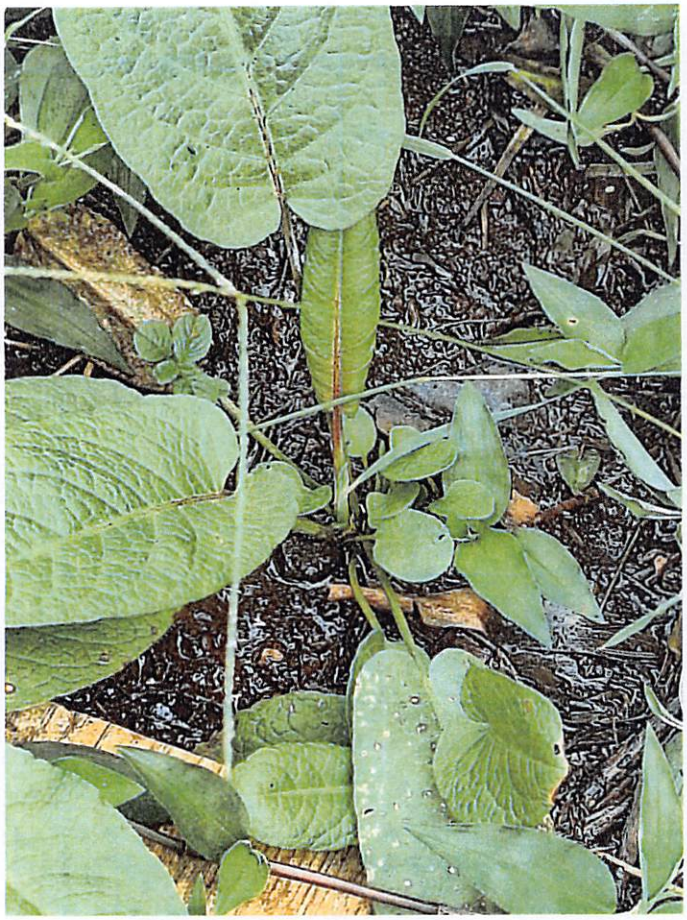

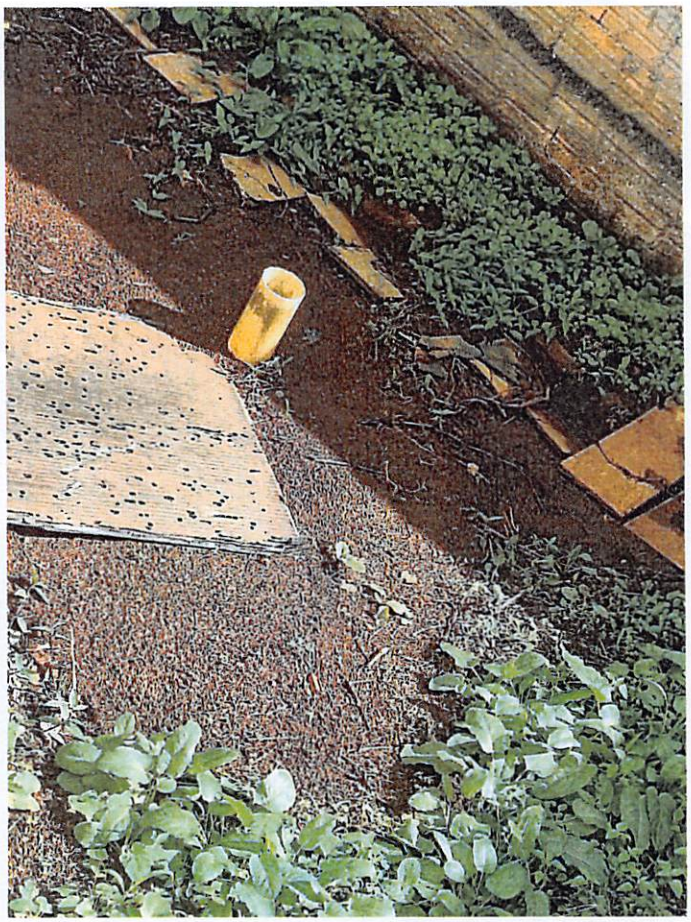

05113

SECRETARIA MUNICIPAL DE SAÚDE
DEPARTAMENTO DE VIGILÂNCIA EM SAÚDE
SEÇÃO DE VIGILÂNCIA SANITÁRIA

TERMO DE INSPEÇÃO SANITÁRIA

Nº 0021/26 J

Razão Social ELIZETE ALVES DA SILVA

Nome Fantasia

Endereço RICIERI DENEL | **Nº** 190 | **Bairro** MONTE CASTELO

Atividade Principal

CNPJ 065 693 989-38

Responsável legal

MOTIVOS DA INSPEÇÃO

FOSSA TRANSBORDANDO.

Data da inspeção: 30/01/2026 | **Horário início inspeção:** 16:00

OCORRÊNCIAS

FOSSA VAZANDO POSSIVEL FOCO DE DENGUE

RECOMENDAÇÕES

SOLICITAR REPARO DA MESMA PRAZO 30 DIAS APARTIR DA DATA RECOMENDADA.

REGISTRO DA INSPEÇÃO

Equipe responsável pela inspeção	Portaria
Equipe que acompanhou inspeção	

Laranjeiras do Sul, de de 20

Nome	CPF	Assinatura
ELIZETE ALVES DA SILVA SOUZA	06569398938	Elizete A. S. Souza
Carlos ADRIANO Souza	863.590.026.09	Carlos Adriano Souza
Edite Aparecida dos Santos Lopes	065.990.459.22	[illegible]
Analice Silveira	080.518.619.06	Analice
Graziele S. Radeski	136.177.729.00	[illegible]
Felipe Gilatti	04110176900	[illegible]
Liliane Rodrigues	07701925996	Liliane Rodrigues
Elivelto F. Santos	109.307.659.31	Elivelto F. Santos
Simone de F. Pereira	379.827-258-13	Simone F. P.
MARIA ERCELINA CORDEIRO DA LUZ	02860497919	Maria Ercelina
DAIANE SOARES APOLINÁRIO	06024929986	Daiane Apolinário
VANDERLEI DOS SANTOS	07524214928	Vanderlei dos Santos
REMÍDIO ANTONIO GOETZ	76230716968	Remídio A. Goetz
ADÉCIO DA SILVA CHAVES	09924572971	Adécio da Silva Chaves
NELCI DE FÁTIMA VELASCO	05928132905	Nelci Velasco
BRAZ ARI RODRIGUES	37395467949	Braz Ari Rodrigues
IVONETE DE ZURDES RODRIGUES	35733965991	Ivonete Rodrigues
CARLOS EDUARDO DOS SANTOS LOPES	80011073969	Carlos Eduardo
WESLEN SILVEIRA SEGÓBIO	14503183982	Weslen Silveira
JEAN FELIPE PATENE DA COSTA	11132918936	Jean Felipe Patene da Costa
Bugair Alves Patene Bugair Chris Patene	91378908991	Jim Bega
PAULO MACEDO	04150131945	Paulo Macedo
ADRIANO PEREIRA	08687909900	Adriano Pereira
RODRIGO ALVES ONNING	13540236929	Rodrigo Alves Onning
JAINE APARECIDA DE AZEVEDO	11309402922	Jaine Aparecida de Azevedo
ELTON JOSÉ MACHADO	10233933956	Elton José Machado
Juliana Matuchiski Rodrigues	09042809930	Juliana M. R.
ANA TEREZA DOS SANTOS	00885222962	Ana Tereza dos Santos
JEFFERSON DOS SANTOS MARTINS	06700722903	[illegible]
CARLITO DE OLIVEIRA	06446200994	[illegible]
31 09102 - ANA PAULA XAVIER DE OLIVEIRA	07026288911	Ana Paula Xavier de O.
JOCIMARA DOS PRAZERES GOETZ	00732484952	Jocimara dos P. Goetz
EDERSON GOETZ	08019817948	Ederson Goetz
Elen Patrícia Struz	08466232937	Elen Struz
Daiane R. Manfredini	07838955939	Daiane R. M.
Luiz Fernando Maia		Luiz F. M.
JOÃO PAULO GANASSOLI	07702105976	João Paulo Ganassoli
MARIZETE STARICOFF	03518106929	Marizete Staricoff
EENI ROSA DELERA	68090390900	Eeni R. Delera
ADRIANA DOS SANTOS	09232359901	Adriana dos Santos
VALDINEIA DE OLIVEIRA	07441292905	Valdineia De Oliveira

Nome	CPF	Assinatura
Ana Claudia de Oliveira Ribeiro da Silva	114.582.149.90	Ana Claudia de Oliveira Ribeiro da Silva
ANA CAROLINE FELINE	06313679225	[illegible]
ADRIANA DE CASTILHO	04173593902	Adriana
DERONICE DA LUZ PARNANGUARA	10708968709	Deronice
JEFERSON CORDEIRO	08491272976	Jeferson Cordeiro
ANA FURQUIN	50254367968	Ana Furquim
ANAIR FURQUIN CORDEIRO	05056460980	Anair Furquim Cordeiro
GILMAR TIBURCIO CORDEIRO	08258093928	Gilmar T Cordeiro
RODRIGO HENRIQUE SANTANA ZORENA	07372535921	Rodrigo H. S. Zorena
21 CLAUDEMIR JOSE DE LIMA	78764211991	Claudemir Jose de Lima
10/02 DAGMARIS DE LIMA	05094497944	Dagmaris de Lima
DILMAR NUNES	056.701.579-31	Dilmar Nunes
EDNA PRAXEDES NUNES	08076415969	Edna Nunes
ANILDO RIBEIRO	04916691946	Anildo Ribeiro
ADENILSON RIBEIRO	91345979991	Adenilson Ribeiro
DOLARINA MARIA RIBEIRO	01729396809	Dolarina M Ribeiro
KLEITON ALAN BONAPAZ	08835561973	Kleiton Alan Bonapaz
Bonapaz ALICE SILVA BONAPAZ	08258053977	Alice Silva Bonapaz
FERNANDA CARVALHO TRAVISAN	09954318925	Fernanda C
ADENILSON DOS SANTOS	063239.31907	Adenilson dos Santos
[illegible]	[illegible]	[illegible]
LUIZ RODRIGUES	89992032987	Luiz Rodrigues
DAIANE DOS SANTOS RODRIGUES	13798630864	Daiane dos Santos R.
LIDIANE PAULENA DE OLIVEIRA	10027534901	Lidiane Paulena
ANTONIO ORLANDO PARNANGUARA	76254215900	Antonio Orlando Pa
PAMELA DE OLIVEIRA	16526214908	Pamela de Oliveira
ANA RITA DA CUNHA DOS SANTOS	76628388972	Ana rita
ANTÔNIO DA CUZ DOS SANTOS	75730839987	Antonio da S dos S
JOSÉ DAVI NOGUEIRA DE LIMA	05973414949	José Davi Nogueira de Lima
MARIA ROSA DE LIMA	94077436915	Mª Rosa de Lima
JOSELIA MARIA DE LIMA GOMES	02989503919	Joselia Maria de Lima
Meni Alves Gomes	4558410	Meni Alves Gomes
Ana Caroline Gomes	07305701939	Ana Caroline Gomes
MARIA SALETE DE LIMA	90476858034	Maria S de Lima
ANTONIO EDONIR DE LIMA	06820174934	[illegible]
TAILANE MENEZES DE ANDRADE	07177113231	Tailane Menezes
DARCI GOMES	39505197934	Darci Gomes
Elisângela Gomes	066.932.689-51	
27 1 4/02 Divanir Gregorio de Lima Gomes	70716590816	
ROSEMERI APARECIDA DOS SANTOS	07042165900	Rosemeri

nolla

Nome	CPF	Assinatura
MARIA DA APARECIDA ALVES DE SOUZA	04195045916	Maria Ap. Alves de Souza
DIRCEU VIANA DE JESUS	83946748953	Dirceu Viana
EDILSON ANTONIO PEREIRA	08342092925	Edilson A. Pereira
EDENIZE BONK	08608708901	Edenize Bonk
FELIPE ALMEIDA DA COSTA	09323246905	Felipe Almeida da Costa
VANESSA ALMEIDA SILVA	08677978941	Vanessa Almeida Silva
ONDINA ALVES DE ALMEIDA	01843708922	Ondina Almeida
ALINE TRINDADE DOS SANTOS	11926818900	Aline Trindade dos Santos
ALEXANDRE SUTIL	07712438986	Alexandre Sutil
WILLIAN RENAN JAKOBOUSKI	05181250920	[illegible]
LEDIANE PAULHA DA SILVA	075109.809-41	[illegible]
SIMONE LOPES	06779076996	Simone Lopes
ELEMAR RIBEIRO	00503140929	Elemar Ribeiro
ANTONIO VALDECIR DAROSA	78720850972	Antonio Valdecir
ANTONI UALDNER RIBEIRO DA ROSA	11.681819-17	Antoni
MATEUS GONÇALVES DO BELÉM	10555987906	Mateus G. do Belém
GISLAINE LORENZON	(13194683900)	Gislaine Lorenzon
EDNA SCHMITH DE PAULA	09572275909	Edna Schmith de Paula
Edinea de Paula	077.020.929-71	
JORGE GONÇALVES DA SILVA	11915238960	Jorge Gonçalves
CLEITON DE OLIVEIRA	09727617960	Cleiton de Oliveira
FÁBIO RODRIGUES	05863258918	Fabio R. Rodrigues
Lorraine Santos Squinzani	06591953990	Lorraine S. S.
ANA PAULA GIORDANI	02910448916	Ana Paula Giordani
ADÃO DE MORAES	011.145.139-20	Adão de Moraes
LEONARDO MORAIS GIORDANI	122.177.669-75	Leonardo
28 15102 ELIELTON GIORDANI	122.378.009-01	Elieltton
~~[illegible]~~		
IVONETE CAMARGO MATTIOLLO	02330379935	Ivonete Camargo Mattiollo
ERICO MATTIOLLO	83974610944	Erico Mattiollo
LUCAS SUTIL	13310241963	Lucas Sutil Buchner
CLEMACIR SUTIL	05812025940	Clemacir Sutil
TATIANE SUTIL	13360618980	Tatiane Sutil Buchner
ELIZANDRA SUTIL VEROSO	07791450975	Elizandra S. Veroso
ADELMO NEIDI KELLER	04974339113	Adelmo N. Keller
LUCILENE BATISTA DE OLIVEIRA	012.298159-61	Lucilene B. de Oliveira
NEREU SILVA NEVES	08256648933	Nereu Neves
TALIA CARVALHO	05681039938	Talia Carvalho T
GEAN CARLOS DOS SANTOS	07702274905	Gean Carlos dos Santos
EDUARDO JOSÉ SCHERZOSCHI	07456772908	Eduardo José Scherzoschi
ROSIMERI DOS SANTOS	09166419964	Rosimeri dos Santos

09113

Nome	CPF	Assinatura
MARILENE PADILHA	91396182934	Marilene Padilha
CLEDSON PADILHA DA SILVA	11109158963	Cledson Padilha da Silva
RENATTA FERREIRA	11387759952	Renata Ferreira
SCHEIDY DE OLIVEIRA	10771938900	Scheidy de Oliveira
CLEDISON DEMENECH	07702187980	Cledison F. Demenech
NELSON DEMENECH	68087004949	Nelson Demenech
MARIA C. BORTOLUZZI DEMENECH.	9446541-9	Maria Cristina B. Demenech
ROSELI FÁTIMA DOS SANTOS	940 848 159-34	Roseli fátima Santos
ANTONIO VALDECIR PADILHA	663 720 119 72	Antonio Valdecir
VIVIANE PADILHA	110.068.089-65	Viviane de Fátima Padilha
Corine Machiavo	8063 804 3	036153389 60
MARIA LURDES SANTOS	787230279 91	M L Santos
ALINE PADILHA	080 027 809 73	Aline Padilha
FÁTIMA PEREIRA DA SILVA	08261239969	Fátima Pereira
ALESSANDRA CHAVES	13768737969	Alessandra Chaves
PAULO FERNANDO K. BRUGER	07461613952	Paulo F K B
LUIZ CARLOS ROSA	02618452925	Luiz Carlos Rosa
32 MARLI AP DA SILVA ROSA	00903512904	Marli Ap Rosa
18/02 RENAN GABRIEL DA SILVA GABARDO	11846740940	Renan Gabriel
VANDERLEIA APARECIDA DASSAGLIO	07957286976	Vanderleia Ap. Dassaglio
MARIZETE LIRA DA CUNHA	04363322993	Marizete Lira da Cunha
ADRIANA APARECIDA SOARES DA CUNHA	06627410961	Adriana
STEPHANIE NAIROBIS VARGAS CAMPOS	71033825229	Stephanie Vargas
EUNICE DREHER NEUHAUS	05098077982	[illegible]
ADEMIR FERREIRA ANDRADE	02385747928	[illegible]
JOÃO PEDRO D. N. PEREIRA	08438695930	João Pedro D. N. Pereira
CASSIANO MUNHOZ DE OLIVEIRA	17531433917	Cassiano Munhoz de Oliveira
ADEMIR FAVERO	91397189991	[illegible]
MARIA ELENE DOS SANTOS FAVERO	060 112 129 56	Maria Elene
NILDA FERREIRA DE ANDRADE	023211849-30	Nilda F de Andrade
OLIVIR FERREIRA DE ANDRADE	88104613987	Olivir F Andrade
DENISE FERREIRA DE ANDRADE	12300469928	Denise F de Andrade
MARIA APARECIDA DOS SANTOS	83977180959	Maria ap Santos
JEAN DOS SANTOS RODRIGUES	11029428980	Jean dos Santos R.
LARISSA APARECIDA CAVALHEIRO	09878717909	Larissa A. Cavalheiro
ALESSANDRO PILATTI	09814993421	ALESSANDRO PILATTI
JUSSARA S. ARANCO	84988851915	[illegible]
DIRLEI CEZAR	55718825904	Dirlei
JOSE ROSA	71804129968	José Rosa
JOÃO PAULO DOS SANTOS BIRIBIO	09864304984	João Paulo Biribio

Nome	CPF	Assinatura
JOCELITA APARECIDA CHAVES	09542705921	Jocelita Ap. Chagas
SIDINÉIA APARECIDA KEIBEL	08770252904	Sidinéia Aparecida K.
24 20/02 SILVANO JOSE ARMILIATO	08139196908	Silvano José Armiliato
ALCIDES PINTO RIBEIRO	93187335934	Alcides P. Ribeiro
FRANCISCA ELIAS MENDES	03888208963	Francisca Elias Mendes
SIRENE ANDRADE ROCHA	98304615991	Sirene Andrade Rocha
MARIA GAAZIELE BLACHAK	06437134925	Maria Gaaziele
[redacted] VALDEMAR MORAIS	64348474915	Valdemar Morais
[redacted]		
CANDIDA DAMAS CORDEIRO	78719895968	Candida Damas Cordeiro
JANAINA LOPES	082526119-82	Janaina Lopes
ELIANDRO. GONÇALVES DA SILVA	05161425938	Eliandro Gonçalves da Silva
DENIZSON. L. DO NASCIMENTO	08252303900	Denizson L. do Nascimento
ROSANE MARCILITES	03525445970	Rosane Marcelites
VILMAR DOS SANTOS	04732565921	Vilmar dos Santos
CRISTIANE APARECIDA VIANA	05305022916	Cristiane Ap. Viana
ROSANGELA AP. RIBEIRO DO PRADO	04615481942	Rosangela Ribeiro do Prado
VALDIR LUIZ KOHLER	54582008968	Valdir L. Kohler
VANDERLEI KOHLER	04723062947	Vanderlei Kohler
MARLI SARES DOS SANTOS	83530030	Marli S.
MARLI TEREZINHA NEVATOS	02290036994	Marli T. Nato
LUCIMAR DUARTE FRANCO	94084114987	Lucimar D. Franco
MARILDA MUNHOZ NUNES	76195627968	Marilda Nunes
JORGE FERREIRA	08199602929	Jorge Ferreira
PEDRO DE OLIVEIRA	62036432972	Pedro de Oliveira
CAROLINE DE MELO PAMPLONA	05257025043	Caroline de Melo P.
ROVINA RAMOS DIAS		Rovina Ramos Dias
EVERTON MARLON DE LIMA	06616845939	Everton Marlon de Lima
MILENA TARITA MACHADO DOS SANTOS	08107923979	Milena T. M. Santos
FAGNER DE JESUS	39252755845	Fagner de Jesus
EZEQUIAS VAGINOSKI DA SILVA	02285376901	Ezequias V. da Silva
HELIA R. DA SILVA	06737336965	Helia R.
29 21/02 LEOCADIA DA SILVA	94138192972	Leocadia da Silva
SAMARA ROSA	08259481936	Samara Rosa
EDIVALDO ALVES DOS SANTOS	07809405985	Edivaldo Alves dos Santos
OLINDA DA AP. CHAGAS	10157798914	Olinda Ap. Chagas
ANA PAULA DOS SANTOS	08225828900	Ana Paula dos Santos
MARCIEL DE OLIVEIRA	06375643910	Marciel de Oliveira
ALDAIR MATTIOLLO	64349276904	[illegible]
MARISA SALETE DA SILVA	04036725971	Marisa S. da Silva
JOSÉ AMARILDO DA SILVA	88107337972	José Amarildo Silva

Nome	CPF	Assinatura
SEBASTIÃO VALENCIO BARBOSA	94091080987	Sebastião Valencio Barbosa
SALETE CRISPIM DOS SANTOS BARBOSA	94091110991	Salete Crispim dos Santos Barbosa
MARCOS ROBERTO MEDENSKI	05237221920	Marcos Roberto Medenski
RAFAELA SANTOS AZEVEDO	48001519880	Rafaela Santos Azevedo
NERI MARTINS	68092261920	N Martins
LUIZA JACUBOSKI	06586482925	Luiza Jacuboski
KAUAN MATTIOLLO DA SILVA	10509099920	Kauan Mattiollo da Silva
ANAZI ANTUNES	95552502949	Anazi Antunes
PEDRO MIGUEL CASTRO	91343984904	Pedro Miguel Castro
VALDIR JACUBOSKI	05934488988	Valdir Jacuboski
ARLETE DA SILVA OLIVEIRA	074899093	Arlete da Silva
JOCIELE DE MATOS	08256666943	Jociele de Matos
JOSICLEIA JOSEFA ALVES DOS SANTOS	04613012961	Josicléia Alves
OSVALDO ROQUE DE MATOS	37092715920	
ZENILDA KSLASEK	06611170901	Zenilda Kslasek
VALDOMIRO SUTIL DE OLIVEIRA	69762945972	Valdomiro Sutil
ANTONINHO ALVES JACUBOSKI	03249276901	
JOÃO CARLOS DE UVENKA	70624739953	João Carlos
VINICIUS PRAXEDES	12622035977	Vinicius Praxedes
TEREZINHA PRAXEDES	06287145984	Terezinha Praxedes
JOECI DE FATIMA DEZINA	83517243949	Joeci de F. da Silva
EDEMILSON JACUBOSKI	03566961973	Edemilson Jacuboski
LOREMI MACHADO GARCIA	61339199068	Loremi Machado Garcia
CRISLAINE MOREIRA CORDEIRO	07499499960	Crislaine M. Cordeiro
CLEBER DE OLIVEIRA ALTAIDE	04756020335	Cleber de Oliveira Altaide
ANTONIO JORGE DA ROCHA	60321334949	Antonio J. da Rocha
DANIEL FERNANDES DA SILVA		Daniel F. da Silva
ERONDINA GOMES ALVES	94086498900	Erondina
ROSILDA A C ROSSDEUTCHER	06812607932	Rosilda A. C. Rossdeutcher
LUCI MOREIRA	78763967987	Luci Moreira
MARLI LEMES DOS SANTOS	94076399968	Marli L. dos Santos
ADRIANA LOPES TESTA	08259138964	Adriana Lopes Testa
MARGARETE APARECIDA NUNES	04172586902	Margarete A. Nunes
VALMIR DE PAULA	88029654987	Valmir de Paula
VAGNER LAURINDO DE PAULA	11397805980	Vagner Laurindo de Paula
RIVAEL BORGES NUNES	03254066936	Rivael Borges Nunes
MARIZA AGUIAR RAISKI	08896874980	Mariza A. Raiski
MIGUEL RAISKI	76148378949	Miguel Raiski
CRISTIANE DA SILVA	06591856951	Cristiane da Silva
JOSIANE BUENO DASSOGLIO	08912919970	Josiane Bueno Dassoglio
SEBASTIANA DE SOUZA BUENO FERREIRA	03903319961	Sebastiana de S. B. Ferreira

12/12

Nome	CPF	Assinatura
ANDRESSA DOS SANTOS	12159790966	Andressa dos Santos
GEOVANE A. JACOBOSKI	067583779.03	GEOVANE ALVES JACOBOSKI
NOELI RAMIRO DOS SANTOS	07190155961	Noeli Ramiro dos Santos
52 22/02 CLARISSE OLIVEIRA SANTOS	76230163934	Clarisse Oliveira Santos

Relatório do serviço em campo

As coletas de assinaturas foram feitas desde a Rua Ricieri Denez 1235, descendo pela rua Georgina de Matos Kraemer, Pastor Remos até a ponte. Incluiu a servidão entre a rua Pastor Remo e Xenofonte Freitas Lopes, Rua Xenofonte Freitas Lopes, Capitão Artico Faé, até Av. Santos Dumont nas casas que fazem divisa com o rio. A coleta percorreu toda a Rua Ricieri Denez, Eugenio Esganzerla, Vicente Lourenço Ruths, as duas travessas entre a Ricieri Denez e Pastor Remo. Estrada Vicinal até a casa 331.

No dia 09/02/2026 foram coletadas 31 assinaturas, dia 10/02 = 21; 14/02 = 27; 15/02 = 28; 18/02 = 32; 20/02 = 24; 21/02 = 29; 22/02 = 52 totalizando 244 assinaturas.

Aguardamos retorno de quem pode fazer algo por nossa demanda.

Ass: Elizete A. S. Souza